



PALAZZO PANTALEO SPINOLA – Via Garibaldi 2
NICOLA SALVATORE
Più forte – scultura in ferro e alluminio
 Courtesy CERRUTI ARTE

PALAZZO TOBIA PALLAVICINO – Via Garibaldi 4
LIMBANIA FIESCHI
Let's party! – installazione
 Courtesy UNIMEDIAMODERN CONTEMPORARY ART

PALAZZO ANGELO GIOVANNI SPINOLA – Via Garibaldi 5
MARCO OLIVIERI
La Grande Charte des Enclavistes – installazione, olio e acrilico su tela
FRANCO DE ANGELIS
Distante vuoto – installazione
 Courtesy ARTRE' GALLERY

PALAZZO GIO. BATTISTA SPINOLA (PALAZZO DORIA)
 Via Garibaldi 6
ELETTRA RANNO
Horizon-tale – installazione fotografica
 Courtesy VISIONQUEST GALLERY

PALAZZO NICOLOSIO LOMELLINO – Via Garibaldi 7
LUIGI COPELLO
Concerto segreto – installazione
 Courtesy VIOLABOX ART GALLERY

PALAZZO NICOLÒ GRIMALDI (PALAZZO TURSI) – Via Garibaldi 9
PEPPE PERONE
S.T. – installazione
 Courtesy GUIDI&SCHOEN

PALAZZO LUCA GRIMALDI (PALAZZO BIANCO) – Via Garibaldi 11
GEHARD DEMETZ
Hitler Mao 2010 – sculture in bronzo
 Courtesy GALLERIA RUBIN



PALAZZO RIDOLFO MARIA E GIO FRANCESCO I BRIGNOLE SALE (PALAZZO ROSSO) – Via Garibaldi 18
MARCO FANTINI
Pulcinella – scultura in ferro
 Courtesy ARSPRIMA



PALAZZO GEROLAMO GRIMALDI (PALAZZO DELLA MERIDIANA)
 Sal. S. Francesco 4
MAYA ZIGNONE
Different Lives – installazione in ferro e neon
 Courtesy ANDREA CIANI ARTE & DESIGN

PALAZZO STEFANO LOMELLINI (PALAZZO DORIA LAMBA) – Via Cairoli 18
VERONIQUE MASSENET
Evolution – sculture in legno
 Courtesy IMMAGINE E COLORE



PALAZZO ANTONIOTTO CATTANEO (PALAZZO BELIMBAU)
 Piazza della Nunziata 2
Assenze e presenze: da una statua perduta agli affreschi di Tavarone
 visite e commento alla grande decorazione del palazzo a cura del Centro di studi sulle arti, l'architettura e la letteratura del Manierismo e del Barocco, Università di Genova – con il contributo sonoro di studiOlo

PALAZZO BARTOLOMEO REBUFFO (PALAZZO SERRA)
 Piazza Santa Sabina 2
studiOlo
... ma che importa se le purpuree blandizie del sole dorato fanno avvizzire i fiori, breve candore dell'alba? (Calderon de la Barca) – installazione a cura dell'Archivio d'Arte Contemporanea (AdAC), Università di Genova



PALAZZO GIORGIO CENTURIONE (PALAZZO DURAZZO PALLAVICINI) – Via Lomellini 8
ALESSANDRO SCIARAFFA
Marea – installazione
 A cura di Ko.Ji.Ku. (Consorzio Giovani Curatori), Courtesy GALLERIA STUDIO 44



PALAZZO FRANCESCO GRIMALDI (GALLERIA DI PALAZZO SPINOLA) – Piazza Pellicceria 1
MATILDE DOMESTICO
Ambiente Domestico (a.d. MMXI) – installazioni
SABATO 21 MAGGIO ORE 18 INCONTRO CON L'ARTISTA
 Courtesy OPENLAB ARTISTI OGGI

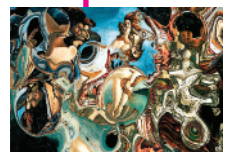

PALAZZO DE MARINI – Piazza De Marini 1
NICOLA EVANGELISTI
Lighting hologram - scultura luminosa
GIULIA
Dominante Rosso - installazione
DONATELLA SCHILIRO'
Contatti di luce - scultura luminosa
 Courtesy ELLEQUADRO DOCUMENTI ARTE CONTEMPORANEA



PALAZZO CATTANEO DELLA VOLTA – Piazza Cattaneo 26
VIRGINIA MONTEVERDE
La memoria liquida di Palazzo Cattaneo Della Volta – installazione a cura di Luca Mazzari e Liliana Leone
 Courtesy SPAZIODELLAVOLTA

PALAZZO MARCANTONIO SAULI – Via San Bernardo 19
ALESSANDRO TAMBRESONI
Mappa mentale – smalti su tela
 Courtesy SATURA GALLERY

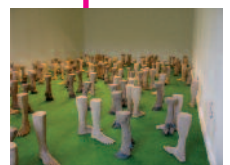

PALAZZO MARCANTONIO GIUSTINIANI – Piazza dei Giustiniani 6
FRANCESCA GALLERI
Il mare a palazzo – oli su tela
 Courtesy GALLERIA SAN LORENZO AL DUCALE

PALAZZO GIO BATTISTA SALUZZO – Via Chiabrera 7
ROCHUS LUSSI
Füsse – legno dipinto, installazione
 Courtesy DAC DE SIMONI ARTE CONTEMPORANEA

SABATO 21 MAGGIO



dalle ore 10 alle 12
Banda di Piazza Caricamento
 Performance itinerante nel centro storico con partenza da Piazza De Ferrari e arrivo in Via Garibaldi



ore 15
PALAZZO RIDOLFO MARIA E GIO FRANCESCO I BRIGNOLE SALE (PALAZZO ROSSO) – Via Garibaldi 18
"Senza linee"
 Claudio Lugo, sax e Fausto Ferraiuolo, pianoforte
 Musiche estemporanee che si armonizzano ai luoghi della performance e alle loro memorie culturali.



ore 16,30
PALAZZO NICOLÒ GRIMALDI (PALAZZO TURSI) – Via Garibaldi 9
"Roll'n Jazz"
 Conte Jazz Ensemble
 I più noti standard che hanno fatto la storia del jazz.

dalle ore 17 alle 21
PALAZZO LORENZO CATTANEO - Piazza Grillo Cattaneo 1
"Kiss on the Cheek" - Baci davanti al portone
 installazione e performance fotografica sociale
 A cura di gcore agenzia di comunicazione

DOMENICA 22 MAGGIO

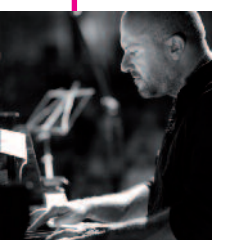

ore 11
PALAZZO RIDOLFO MARIA E GIO FRANCESCO I BRIGNOLE SALE (PALAZZO ROSSO) – Via Garibaldi 18
"Senza linee"
 Claudio Lugo, sax e Fausto Ferraiuolo, pianoforte
 Musiche estemporanee che si armonizzano ai luoghi della performance e alle loro memorie culturali.



ore 15,30
PALAZZO NICOLÒ GRIMALDI (PALAZZO TURSI) – Via Garibaldi 9
"Roll'n Jazz"
 Conte Brass Band
 Lo spirito gioioso e coinvolgente del caratteristico sound stile New Orleans.



ore 17
CHIESA DEI S.S. COSMA E DAMIANO – Piazza S. Cosimo
Concerto d'organo
 maestro Fabrizio Fancello

ore 17,30
CHIESA DI SAN TORPETE – Piazza San Giorgio
Concerto d'organo
 Calogero Farinella, organo
 Musiche di: *Anonimi del XVII secolo, Lambert Chaumont, Henry Purcell, padre Narciso da Milano, Gaetano Valeri, Nicolò Moretti*

I ROLLI ORIGINALI IN MOSTRA



Nell'anno 1576 il Senato della Repubblica di Genova istituisce il Rollo degli alloggiamenti pubblici, cioè l'elenco di quelle dimore aristocratiche scelte ufficialmente per accogliere gli ospiti forestieri e il loro seguito in visita di Stato.

Nell'elenco i palazzi sono divisi in tre categorie in base al loro livello di pregio architettonico e di lusso; a ogni categoria corrisponde un diverso grado di dignità degli ospiti – ambasciatori, dignitari, principi, sovrani, papi e imperatori. Di volta in volta è un sorteggio a stabilire quale dimora dovrà assumersi l'onore e l'onere dell'accoglienza.

In occasione di questi Rolli Days si potranno vedere per la prima volta i documenti originali – i Rolli o Ruoli – in esposizione presso i Musei di Strada Nuova – Palazzo Rosso.

Un giorno a palazzo.
 Storie di mare e di patria.

Sabato 21 e domenica 22 maggio dalle ore 10 alle 19

Chiesa di San Giorgio
 Piazza San Giorgio
 Costruita nel XV secolo, la chiesa conserva importanti tele di Luca Cambiaso

Chiesa di San Torpete
 Piazza San Giorgio
domenica 22 maggio ore 17.30
Concerto d'organo
 Fu parrocchia gentilizia della famiglia Cattaneo, esempio di architettura tardo barocca

Chiesa dei SS Cosma e Damiano
 Piazza S. Cosimo
domenica 22 maggio ore 17
Concerto d'organo
 La chiesa conserva forme e decorazioni dell'architettura romanica e opere dal 1400 al 1700

Oratorio dei SS Pietro e Paolo
 Piazza San Bernardo
 Costruito all'inizio del XVIII secolo, custodisce affreschi di Giuseppe Galeotti (1774)



Per informazioni:
 Organizzazione: Itinera tel. 010.6091603
 Sito internet: www.itinerag Liguria.it

ROLLI DAYS

strade e palazzi da vivere

Per due giorni i Palazzi dei Rolli, Patrimonio dell'Umanità UNESCO, diventeranno eccezionali spazi espositivi per l'arte contemporanea e il centro antico si animerà di performance, musica itinerante e nei cortili, concerti d'organo nelle chiese aperte per l'occasione, assaggi ispirati alla cucina ligure.

Visite guidate a tema consentiranno di entrare in palazzi normalmente non aperti al pubblico e di scoprire la storia della città attraverso le vicende delle sue grandi famiglie.

Grazie alla collaborazione dell'Archivio di Stato e dei Musei di Strada Nuova, per la prima volta in assoluto saranno esposti gli originali dei Rolli, documenti cinquecenteschi del Senato della Repubblica Genovese.

Per Rolli Days la Galleria Nazionale di Palazzo Spinola e i Musei di Strada Nuova - i Palazzi Tursi, Rosso, Bianco - saranno eccezionalmente a ingresso libero.

Orari: sabato 21 e domenica 22 maggio 2011 ore 10 - 19

Informazioni: Bookshop di Palazzo Tursi Tel. 010.2759185
www.rolliestradenuove.it - www.palazzo-ducale.genova.it

Tutte le manifestazioni e le visite guidate sono gratuite



Si ringrazia: Accademia Ligustica di Belle Arti, Associazione Terzo Millennio, Banco di Chiavari e della Riviera Ligure, Gerresheimer Pisa S.p.A., Formerly Kimble Italiana S.p.A., Gruppo Viziano, Liguriastyle.it, m.cafè, Il Duchessa, Università degli Studi di Genova e tutti i proprietari dei Palazzi che hanno aderito a Rolli Days

Contemporaneamente al Porto Antico

Dal 20 al 22 maggio, il Porto Antico di Genova si trasforma in un villaggio olimpico: tanti sport da conoscere, da provare, da ammirare. Per tutti, senza limiti di età, senza barriere di abilità.
Per maggiori informazioni www.portoantico.it

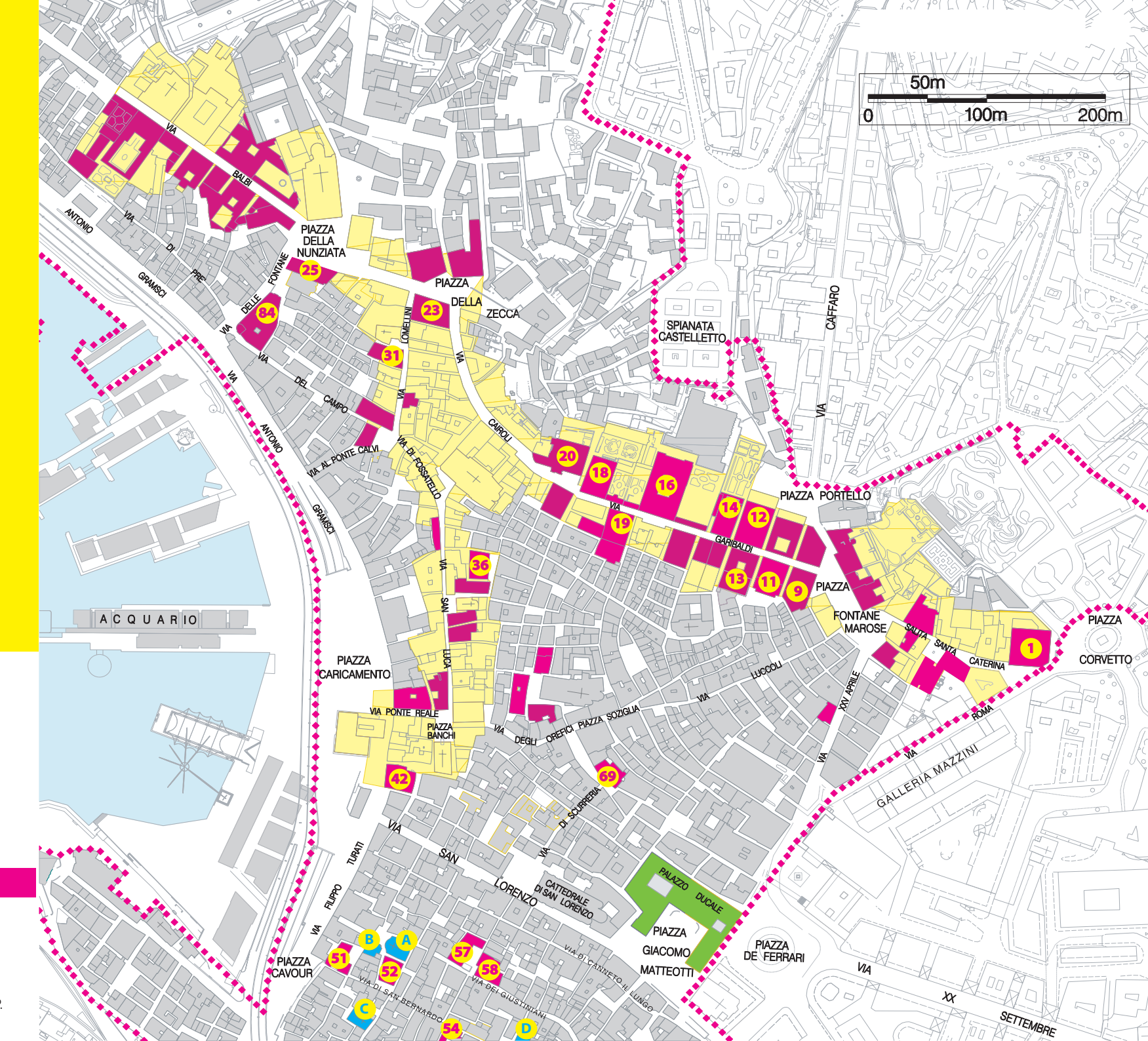

Legenda

..... confine amministrativo del Centro Storico

area iscritta nel Patrimonio dell'Umanità UNESCO

palazzi iscritti nel Patrimonio dell'Umanità UNESCO

chiese da scoprire, aperture straordinarie

n. palazzi e chiese che ospitano gli eventi dei Rolli Days

Palazzo Ducale sede della mostra "Africa delle meraviglie"



I PALAZZI E LE CHIESE

- 9 PALAZZO PANTALEO SPINOLA**
Via Garibaldi 2
arte: Nicola Salvatore, scultura in ferro e alluminio
- 11 PALAZZO TOBIA PALLAVICINO**
Via Garibaldi 4
arte: Limbania Fieschi, installazione
- 12 PALAZZO ANGELO GIOVANNI SPINOLA**
Via Garibaldi 5
arte: Marco Olivieri, installazione; Franco De Angelis, installazione
- 13 PALAZZO GIO. BATTISTA SPINOLA (PALAZZO DORIA)**
Via Garibaldi 6
arte: Elettra Ranno, installazione fotografica
- 14 PALAZZO NICOLOSIO LOMELLINO**
Via Garibaldi 7
arte: Luigi Copello, installazione
- 16 PALAZZO NICOLÒ GRIMALDI (PALAZZO TURSI)**
Via Garibaldi 9
arte: Peppe Perone, installazione
musica: Conte Jazz Ensemble sabato 21 maggio ore 16.30;
musica: Conte Brass Band domenica 22 maggio ore 15.30
- 18 PALAZZO LUCA GRIMALDI (PALAZZO BIANCO)**
Via Garibaldi 11
arte: Gehard Demetz, sculture in bronzo
- 19 PALAZZO RIDOLFO MARIA E GIO FRANCESCO I BRIGNOLE SALE (PALAZZO ROSSO)**
Via Garibaldi 18
arte: Marco Fantini, installazione
musica: Claudio Lugo e Fausto Ferraiuolo, sabato 21 maggio ore 15;
domenica 22 maggio ore 11
- 20 PALAZZO GEROLAMO GRIMALDI (PALAZZO DELLA MERIDIANA)**
Sal. S. Francesco 4
arte: Maya Zignone, installazione
- 23 PALAZZO STEFANO LOMELLINI (PALAZZO DORIA LAMBA)**
Via Cairoli 18
arte: Veronique Massenet, sculture in legno
- 25 PALAZZO ANTONIOTTO CATTANEO (PALAZZO BELIMBAU)**
Piazza della Nunziata 2
arte: studiOlo, installazione
- 84 PALAZZO BARTOLOMEO REBUFFO (PALAZZO SERRA)**
Piazza Santa Sabina 2
arte: studiOlo, installazione
- 31 PALAZZO GIORGIO CENTURIONE (PALAZZO DURAZZO PALLAVICINI)**
Via Lomellini 8
arte: Alessandro Sciaraffa, installazione
- 36 PALAZZO FRANCESCO GRIMALDI (GALLERIA DI PALAZZO SPINOLA)**
Piazza Pellicceria 1
arte: Matilde Domestico, installazioni
sabato 21 maggio ore 18 incontro con l'artista

- 42 PALAZZO DE MARINI**
Piazza De Marini 1
arte: Nicola Evangelisti, scultura luminosa; Giua, installazione; Donatella Schiliro', scultura luminosa
- 51 PALAZZO CATTANEO DELLA VOLTA**
Piazza Cattaneo 26
arte: Virginia Monteverde, installazione
- 52 PALAZZO LORENZO CATTANEO**
Piazza Grillo Cattaneo 1
performance installazione fotografica: Kiss on the cheek
sabato 21 maggio dalle 17 alle 21
- 54 PALAZZO MARCANTONIO SAULI**
Via San Bernardo 19
arte: Alessandro Tambresoni, smalti su tela
- 57 PALAZZO MARCANTONIO GIUSTINIANI**
Piazza dei Giustiniani 6
arte: Francesca Galleri, oli su tavola
- 58 PALAZZO GIO BATTISTA SALUZZO**
Via Chiabrera 7
arte: Rochus Lussi, installazione
- A CHIESA DI SAN GIORGIO**
Piazza San Giorgio
- B CHIESA DI SAN TORPETE**
Piazza San Giorgio
domenica 22 maggio ore 17.30
Concerto d'organo

- C CHIESA DEI SS COSMA E DAMIANO**
Piazza S. Cosimo
domenica 22 maggio ore 17
Concerto d'organo
- D ORATORIO DEI SS PIETRO E PAOLO**
Piazza San Bernardo

INFORMAZIONI UTILI

Tutti i palazzi e le chiese saranno aperti sabato 21 e domenica 22 maggio dalle ore 10 alle 19

ROLLI'N' STOKKE

Assaggi di baccalà ai sapori di Liguria.
Continua il percorso di contaminazione tra arte, cibo e design a cura dell'Associazione Culturale dei Palatini.

Sabato 21 maggio: dalle ore 11 alle 13 e dalle 17 alle 19
Domenica 22 maggio: dalle ore 11 alle 13

- 19 PALAZZO RIDOLFO MARIA E GIO FRANCESCO I BRIGNOLE SALE (PALAZZO ROSSO)**
Via Garibaldi 18
- 69 PALAZZO GIO VINCENZO IMPERIALE**
Piazza Campetto 8A presso Liguriastyle.it



ROLLI DAYS

strade e palazzi da vivere

Genova | 21 e 22 maggio 2011



L'UNESCO ha scoperto Genova scoprila anche tu